

Caractéristiques principales

Type d'ouvrage : **SectionVoieFluviale**

Type de visite : **Tournée 2**

IG de la visite : **RAS**



Constatations

Désordre	Note	Localisation	Commentaire
1 - Clôtures d'emprise			
GrillageClotureEmprise			
PoteauClotureEmprise			
Végétation			

2 - Signalisations

Note: RAS ■



06/09/2017 11:20:38 -- 50,148604 / 3,185252

2.1 - Signalisations maritimes

Signalisations maritimes 0	RAS 	
----------------------------	---	--



06/09/2017 11:45:23 -- 50,148405 / 3,185378

Signalisations maritimes 1	RAS 	
----------------------------	---	--



06/09/2017 11:49:20 -- 50,147849 / 3,185557

Signalisations maritimes 2	RAS 	
----------------------------	---	--



06/09/2017 14:05:18 -- 50,139422 / 3,191347

2.2 - Signalisations terrestres

Signalisations terrestres 0	RAS		
-----------------------------	-----	--	--



06/09/2017 11:27:56 -- 50,148555 / 3,185303



06/09/2017 11:28:22 -- 50,148555 / 3,185303

Signalisations terrestres 1	RAS		
-----------------------------	-----	--	--



06/09/2017 11:42:06 -- 50,148392 / 3,185452

Signalisations terrestres 2	RAS		Borne
-----------------------------	-----	--	-------



06/09/2017 15:07:06

Signalisations terrestres 3			
-----------------------------	--	--	--

3 - Désordres généraux

Dégâts des animaux fouisseurs (rats musqués ...)			
--	--	--	--

Espèces invasives (Faune, Flore)			
----------------------------------	--	--	--

3.1 - Arbres

Note: A traiter ☐

Arbres 0			
----------	--	--	--

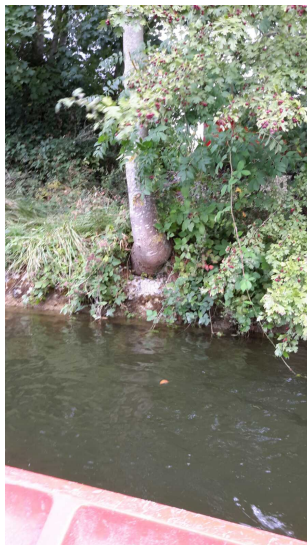

06/09/2017 14:07:02 -- 50,139946 / 3,190478

Arbres 1	A traiter <input type="checkbox"/>		
----------	------------------------------------	--	--

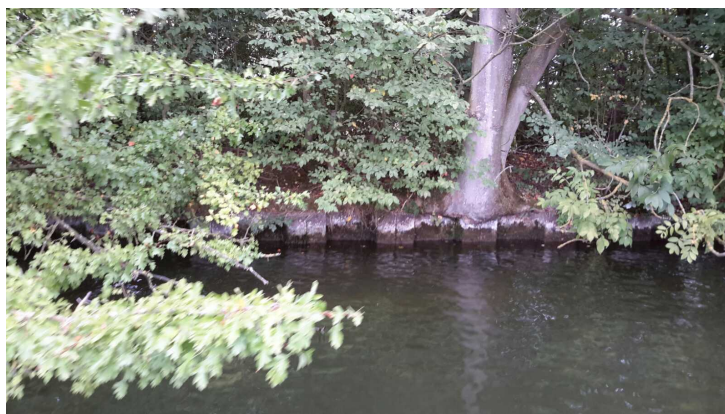

06/09/2017 14:27:11

Arbres 2	A traiter <input type="checkbox"/>		
----------	------------------------------------	--	--



06/09/2017 14:30:52 -- 50,128835 / 3,188683

3.2 - Végétation

Note: A traiter ☐

Végétation 0	A traiter <input type="checkbox"/>		
--------------	------------------------------------	--	--

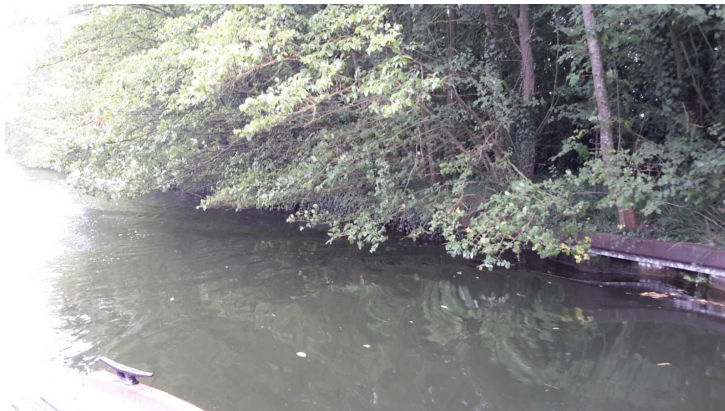

06/09/2017 14:20:35

4 - Exploitation

Note: CR ☐

Bateaux en stationnement			
--------------------------	--	--	--

4.1 - Equipements d'amarrage (E)

Equipements d'amarrage (E) 0	A réparer		
------------------------------	-----------	--	--



06/09/2017 11:17:23
Anse pliée



06/09/2017 11:17:48
Bolloaert cassé



06/09/2017 11:18:10
Crosse pliée

Equipements d'amarrage (E) 1	RAS		
------------------------------	-----	--	--



06/09/2017 11:23:03 -- 50,148514 / 3,185184

Equipements d'amarrage (E) 2	RAS 	
------------------------------	--	--



06/09/2017 11:40:56 -- 50,148570 / 3,185384



06/09/2017 11:41:08 -- 50,148570 / 3,185384

Equipements d'amarrage (E) 3	RAS 	
------------------------------	---	--



06/09/2017 11:53:49

Equipements d'amarrage (E) 4	RAS 	
------------------------------	---	--



06/09/2017 11:54:56

Equipements d'amarrage (E) 5	RAS <input checked="" type="checkbox"/>	
------------------------------	---	--



06/09/2017 11:58:19

Equipements d'amarrage (E) 6	RAS <input checked="" type="checkbox"/>	
------------------------------	---	--



06/09/2017 12:00:50

Equipements d'amarrage (E) 7	RAS <input checked="" type="checkbox"/>	
------------------------------	---	--



06/09/2017 12:06:13

Equipements d'amarrage (E) 8	RAS ■		
------------------------------	--	--	--



06/09/2017 12:07:15 -- 50,142711 / 3,187166

Equipements d'amarrage (E) 9	A réparer ■		
------------------------------	--	--	--



06/09/2017 12:08:51

Equipements d'amarrage (E) 10	RAS ■		
-------------------------------	--	--	--



06/09/2017 12:10:24 -- 50,141932 / 3,187898

Equipements d'amarrage (E) 11	RAS 		
-------------------------------	--	--	--



06/09/2017 12:12:50 -- 50,141724 / 3,188316

Equipements d'amarrage (E) 12	RAS 		
-------------------------------	---	--	--



06/09/2017 15:00:09

1 en partant de talma

Equipements d'amarrage (E) 13	RAS 		
-------------------------------	---	--	--



06/09/2017 15:01:47

Equipements d'amarrage (E) 14	RAS		
-------------------------------	-----	--	--



06/09/2017 15:03:23 -- 50,135083 / 3,193834

Equipements d'amarrage (E) 15	A réhabiliter		
-------------------------------	---------------	--	--



06/09/2017 15:04:40 -- 50,135504 / 3,193873

Equipements d'amarrage (E) 16	RAS		
-------------------------------	-----	--	--



06/09/2017 15:05:47

Equipements d'amarrage (E) 17	RAS		
-------------------------------	-----	--	--



06/09/2017 15:07:46

Equipements d'amarrage (E) 18	RAS		
-------------------------------	-----	--	--



06/09/2017 15:08:41

Equipements d'amarrage (E) 19	A réparer		
-------------------------------	-----------	--	--

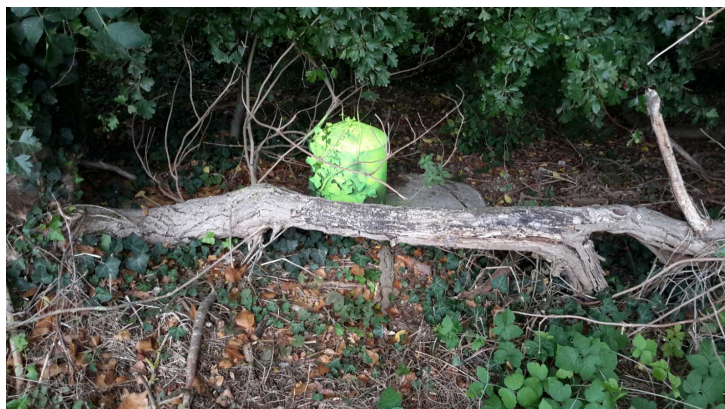

06/09/2017 15:09:58 -- 50,137106 / 3,192682

Equipements d'amarrage (E) 20	A réparer ■	À mettre en peinture
-------------------------------	--	----------------------



06/09/2017 15:10:56 -- 50,137651 / 3,192718

Equipements d'amarrage (E) 21	RAS ■	
-------------------------------	--	--



06/09/2017 15:12:20 -- 50,138068 / 3,192367

Echelles (E)			
--------------	--	--	--

5 - Talus

Note: RAS ■

5.1 - Défenses de berge (E)

Note:

Défenses de berge (E) 0	RAS		
-------------------------	-----	--	--



06/09/2017 11:22:18 -- 50,148749 / 3,185381



06/09/2017 11:22:39 -- 50,148749 / 3,185381

Défenses de berge (E) 1	A réparer		
-------------------------	-----------	--	--



06/09/2017 11:23:49 -- 50,148585 / 3,185430



06/09/2017 11:24:04 -- 50,148585 / 3,185430



06/09/2017 11:24:23 -- 50,148457 / 3,185290



06/09/2017 11:39:27 -- 50,148529 / 3,185139
Début



06/09/2017 11:43:34 -- 50,148352 / 3,185449
D1



06/09/2017 11:44:45 -- 50,148430 / 3,185346

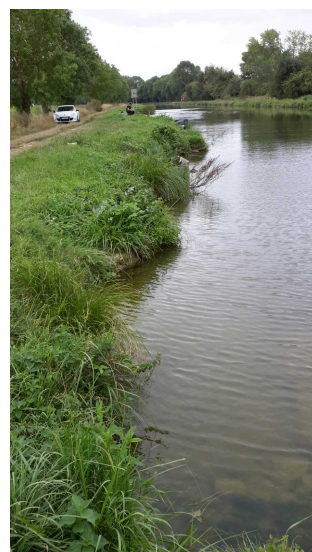

06/09/2017 11:45:55 -- 50,148222 / 3,185428
Début affouillement 1



06/09/2017 11:46:43 -- 50,148259 / 3,185522



06/09/2017 11:47:08 -- 50,148259 / 3,185522
Fin affouillement 1



06/09/2017 11:47:57 -- 50,147333 / 3,185903
Début affouillement 2

06/09/2017 11:50:01 -- 50,147890 / 3,185740
Fin affouillement 2



06/09/2017 11:51:32
Début affouillement 3

06/09/2017 11:52:55 -- 50,145789 / 3,185705
Fin affouillement 3

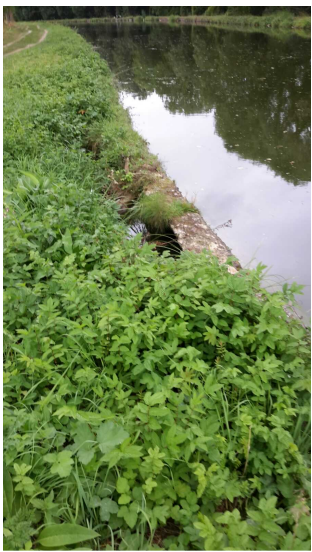

06/09/2017 11:56:51
Début affouillement4

06/09/2017 11:58:57
Fin affouillement 4



06/09/2017 12:00:20



06/09/2017 12:04:30
D5

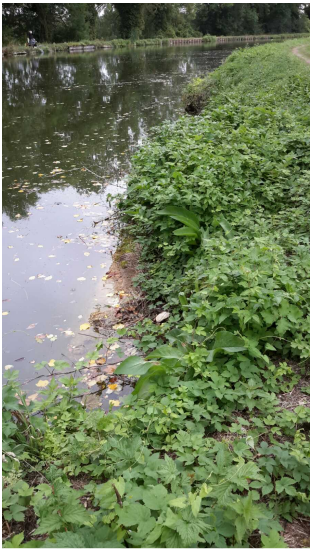

06/09/2017 12:05:19
Fin d5

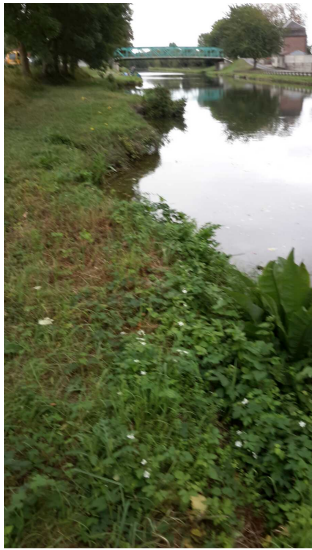

06/09/2017 12:09:26
Début d6



06/09/2017 12:11:03
Fin d6



06/09/2017 12:12:26 -- 50,141724 / 3,188316

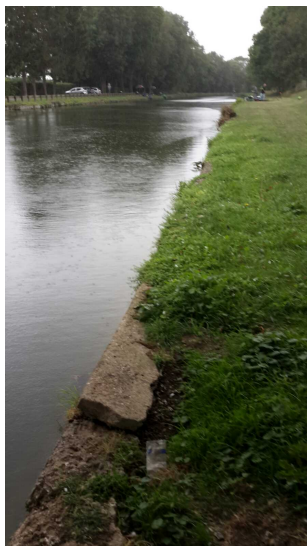

06/09/2017 12:13:56

Fin Défense de berge



06/09/2017 13:52:42 -- 50,141081 / 3,188646

Début

06/09/2017 13:53:25



06/09/2017 13:54:25

06/09/2017 13:54:53



06/09/2017 13:55:08 -- 50,140768 / 3,189358

Fin

Défenses de berge (E) 4	A réparer		
-------------------------	-----------	--	--



06/09/2017 14:01:49 -- 50,140340 / 3,189716

06/09/2017 14:03:27 -- 50,139704 / 3,191179

Défenses de berge (E) 5	RAS		
-------------------------	-----	--	--



06/09/2017 14:01:30 -- 50,140340 / 3,189716



06/09/2017 14:04:25 -- 50,139340 / 3,191012

Début

06/09/2017 14:04:41 -- 50,139340 / 3,191012



06/09/2017 14:05:56 -- 50,140182 / 3,190522

Fin

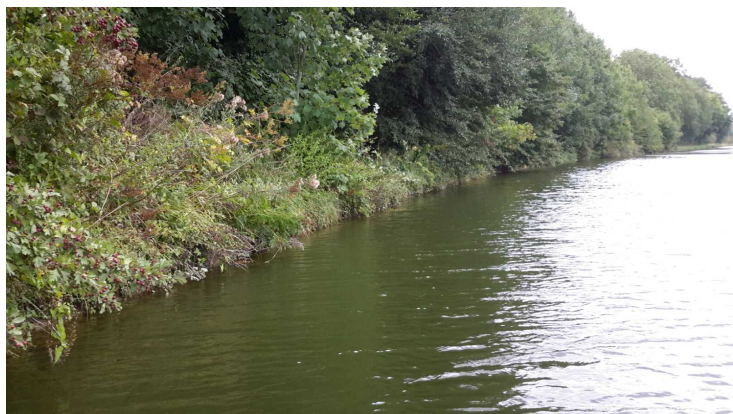

06/09/2017 14:06:30 -- 50,140124 / 3,190497

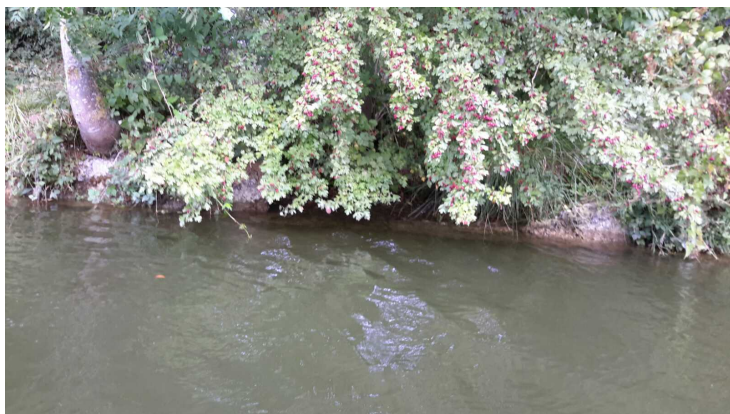

06/09/2017 14:07:17 -- 50,139946 / 3,190478



06/09/2017 14:08:05 -- 50,139963 / 3,190761

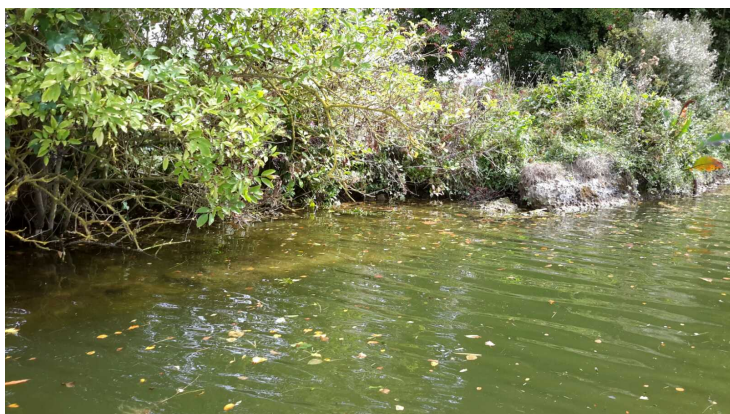

06/09/2017 14:09:17

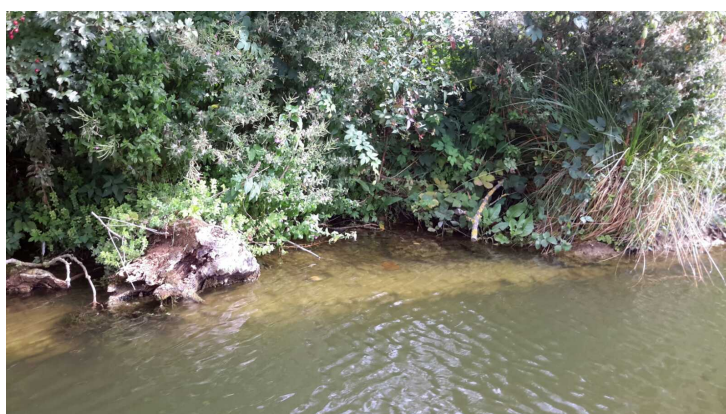

06/09/2017 14:10:06 -- 50,138091 / 3,192246

Fin

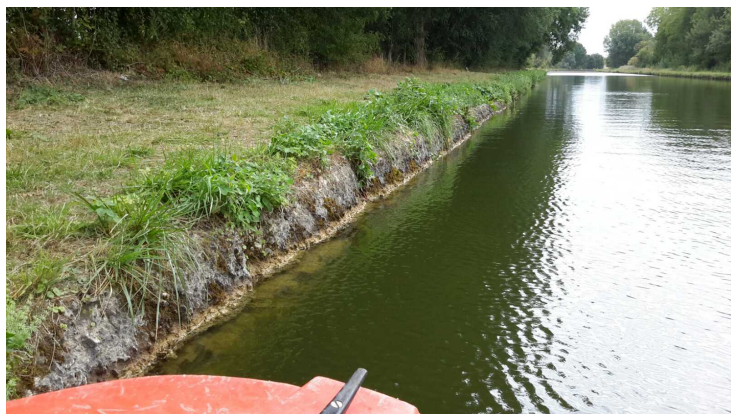

06/09/2017 14:10:52



06/09/2017 14:12:08

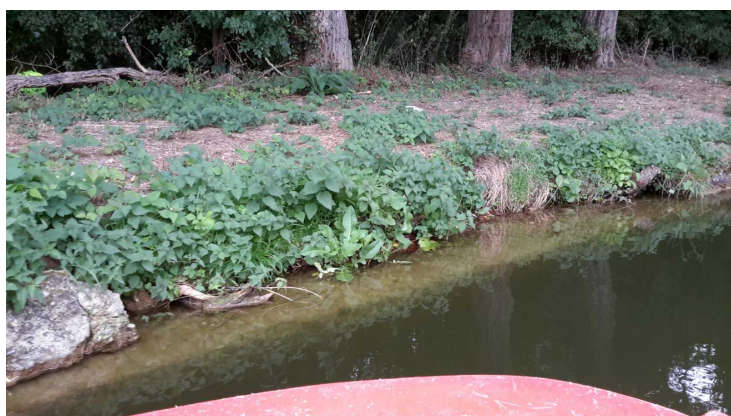

06/09/2017 14:13:04



06/09/2017 14:13:58



06/09/2017 14:14:40



06/09/2017 14:14:55 -- 50,136655 / 3,193123



06/09/2017 14:16:30



06/09/2017 14:18:24



06/09/2017 14:18:55



06/09/2017 14:19:08 -- 50,132327 / 3,192643



06/09/2017 14:21:18



06/09/2017 14:35:40 -- 50,127934 / 3,188020



06/09/2017 14:35:55 -- 50,127934 / 3,188020

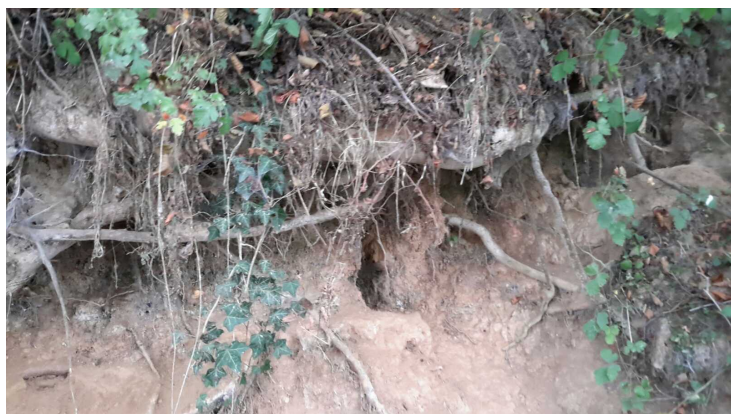

06/09/2017 14:36:59 -- 50,127921 / 3,187867



06/09/2017 14:37:10 -- 50,127921 / 3,187867



06/09/2017 14:37:45 -- 50,127698 / 3,187478



06/09/2017 14:37:54 -- 50,127698 / 3,187478

Défenses de berge (E) 11	A réparer		
--------------------------	-----------	--	--



06/09/2017 14:38:26 -- 50,127674 / 3,187457

06/09/2017 14:38:55 -- 50,127157 / 3,187094

Rejets et prises d'eau (E)			
----------------------------	--	--	--

5.2 - Dignes

Dignes 0	RAS		
----------	-----	--	--

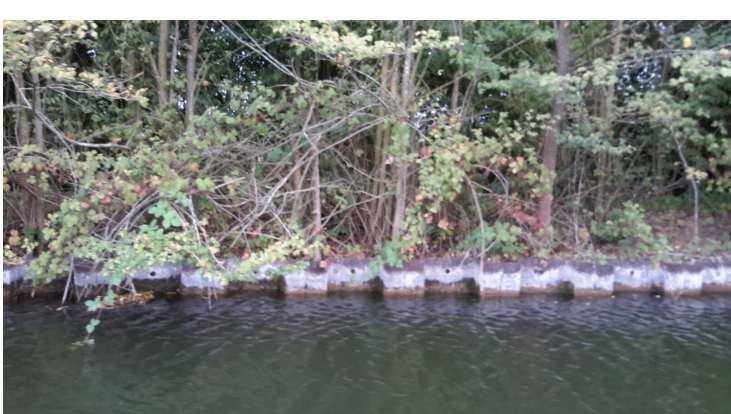
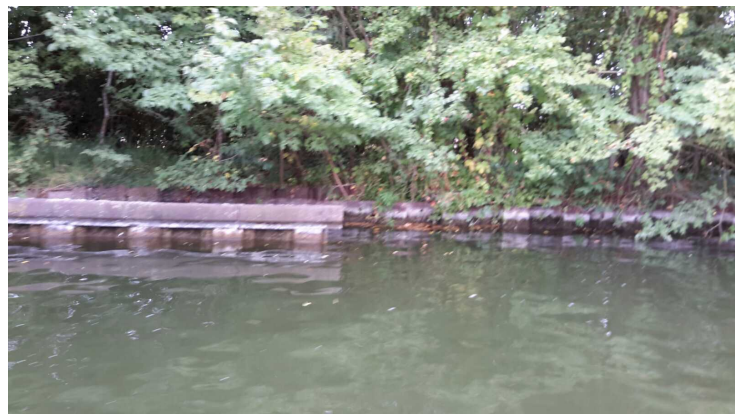

06/09/2017 14:24:26
Début

06/09/2017 14:25:22 -- 50,130486 / 3,190638

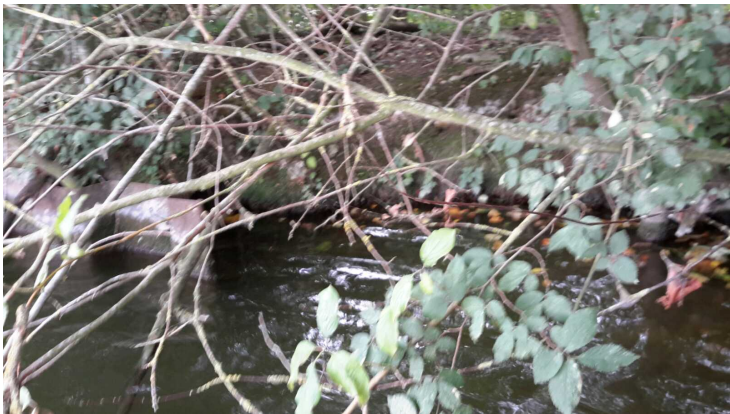

06/09/2017 14:29:06 -- 50,129356 / 3,189203

Digues 1	A réparer		
----------	-----------	--	--

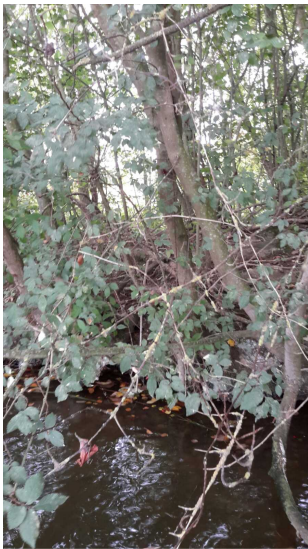

06/09/2017 14:29:26 -- 50,129356 / 3,189203
Début



06/09/2017 14:30:05 -- 50,128875 / 3,188906

5.3 - Aqueducs Drains Siphons

Note:

Aqueducs Drains Siphons 0	A réhabiliter		
---------------------------	---------------	--	--



06/09/2017 14:44:20 -- 50,127359 / 3,187174



06/09/2017 14:45:20

6 - Ouvrages portuaires

6.1 - Ouvrages portuaires

Note:

Ouvrages portuaires 0	RAS		
-----------------------	-----	--	--



06/09/2017 11:25:02 -- 50,148601 / 3,185327



06/09/2017 11:29:12 -- 50,148504 / 3,185428

Ouvrages portuaires 1	RAS		
-----------------------	-----	--	--



06/09/2017 13:55:46 -- 50,140540 / 3,189433



06/09/2017 13:56:38 -- 50,140687 / 3,189472



06/09/2017 13:57:08 -- 50,140643 / 3,189417



06/09/2017 13:58:41 -- 50,140679 / 3,189385
Début



06/09/2017 13:59:15 -- 50,140589 / 3,189485



06/09/2017 13:59:48 -- 50,140430 / 3,190189



06/09/2017 13:59:55 -- 50,140430 / 3,190189



06/09/2017 14:00:41 -- 50,140441 / 3,189760



06/09/2017 14:32:54 -- 50,128053 / 3,187978



06/09/2017 14:33:01 -- 50,128053 / 3,187978



06/09/2017 14:34:19 -- 50,128129 / 3,188776



06/09/2017 14:34:33 -- 50,128129 / 3,188776



06/09/2017 14:34:42 -- 50,128129 / 3,188776



06/09/2017 14:34:57 -- 50,127835 / 3,188825

7.1 - Chemins de service

Note:

Chemins de service 0	RAS		
----------------------	-----	--	--



06/09/2017 11:14:19
Début

06/09/2017 11:14:52
Fin

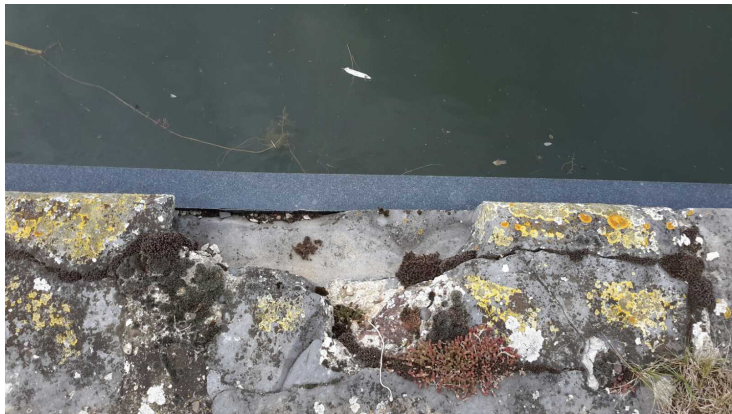

06/09/2017 11:21:22 -- 50,148797 / 3,185307

06/09/2017 14:46:41



06/09/2017 15:02:23

06/09/2017 15:02:39 -- 50,134905 / 3,193838

Barrières de service			
----------------------	--	--	--

7.2 - Passerelles de service

Passerelles de service 0	RAS		
--------------------------	-----	--	--



06/09/2017 14:31:57 -- 50,128149 / 3,188468

7.3 - Dispositifs de retenue

Dispositifs de retenue 0	RAS		
--------------------------	-----	--	--



06/09/2017 11:20:08

Trottoirs			
Chaussées			
Plateformes			

Conclusions

Synthèse

Partie d'ouvrage	Note	Commentaire
Clôtures d'emprise		
Signalisations	RAS	
Désordres généraux		
Exploitation	CR	
Talus	RAS	
Ouvrages portuaires		
Environnement terrestre		

Dressé le à

Signature de l'agent chargé de la visite

Signature du gestionnaire